

# Riaillé

## BULLETIN MUNICIPAL D'INFORMATION

JUIN 2026 | n°373

### • ÉDITORIAL •

Chères Riailléennes, chers Riailléens,

Depuis quelques semaines, le visage de la place de l'Écheveau a changé. La maison acquise par la commune a été démolie, libérant un espace qui ouvre de nouvelles perspectives pour le centre-bourg.



La maison avant sa démolition

Cette transformation est une étape importante. Elle permet aujourd'hui de mieux apprécier les volumes de la place et nous offre l'opportunité de réfléchir à son avenir.

À ce stade, rien n'est arrêté. Notre volonté est de prendre le temps nécessaire pour imaginer un aménagement cohérent avec les besoins des habitants et la vie du centre-bourg.



Espace libéré suite à la démolition de la maison

Cette place occupe une position particulière dans Riaillé. Située au cœur de la commune, elle représente une véritable opportunité pour renforcer l'attractivité et la convivialité du centre-bourg.

Cette réflexion se poursuivra dans les prochains mois et nous aurons l'occasion de partager avec vous les avancées de ce projet.

Au plaisir de vous rencontrer lors des événements qui animeront notre commune dans les semaines à venir.

Marine TESTARD, Maire de Riaillé

## Retour en image

Vide-grenier organisé par l'Amicale laïque le dimanche 24 mai

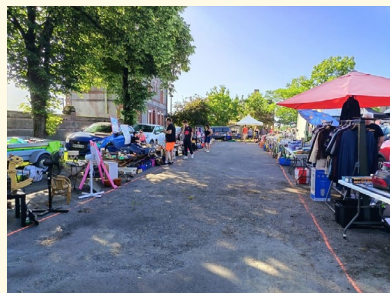

## • Agenda •

Lundi 15 juin

Atelier éveil à l'alimentation  
Orange Bleue, 10h-11h30

Vendredi 19 juin

La Cabane des Familles – Jeux papote  
Orange Bleue, 15h-18h

Vendredi 19 juin

Fête de l'école Robert Doisneau  
Salle de la Riante Vallée – à partir de 17h

Jeudi 25 juin

Parents à Bord  
Orange Bleue, 19h30

Vendredi 26 juin

Fête de la Musique  
Centre bourg, à partir de 20h

En raison de l'organisation de la Fête de la Musique, le marché du vendredi après-midi sera délocalisé rue de l'Ouche (en face la pharmacie)

Les rues suivantes seront interdites au stationnement et à la circulation : rue du Calvaire, rue du Cèdre (de la rue du Calvaire jusqu'à la rue des Lilas), rue de l'Echeveau, Place de l'Eglise, rue du Puits de Mirelle, rue de l'Erdre (de la rue de l'Echeveau, au carrefour de la rue du Puits de Mirelle)

Samedi 27 juin

Fête de l'école Notre-Dame  
Terrain du lavoir, à partir de 14h30

Samedi 11 juillet

«La scène est dans le pré»  
Ferme «Les volailles de l'Avenue» - Teillé

Restez informés grâce à notre application IntraMuros et à notre site internet :



## COMPTE-RENDU DE LA SÉANCE DU CONSEIL MUNICIPAL DU 20 MAI 2026

Présents : 19 — Absents : 0 — Pouvoirs : 0 — Votants : 19

### APPROBATION DU REGLEMENT INTERIEUR DU CONSEIL MUNICIPAL

Le règlement intérieur a notamment pour objet de définir les règles de fonctionnement du conseil municipal, y compris les modalités de convocation, d'organisation des débats d'examen des projets. Le Conseil municipal adopte ce document (à l'unanimité).

### DESIGNATION D'UN REPRESENTANT AU SYNDICAT MIXTE D'ATLANTIC EAU

Le syndicat mixte Atlantic'Eau exerce les compétences de distribution, de transport et de production d'eau potable. Monsieur Nicolas TRIOU, conseiller, est désigné en tant que délégué titulaire pour représenter la commune au sein de la commission territoriale de la région d'Ancenis de ce syndicat.

### DELEGATIONS D'ATTRIBUTIONS DU CONSEIL MUNICIPAL AU MAIRE - MODIFICATIF

Le Conseil municipal décide (à l'unanimité) de modifier les délégations n° 15 et 27, relatives respectivement à l'exercice du droit de préemption urbain et au dépôt des autorisations d'urbanisme afin de se conformer aux observations formulées par les services de la Préfecture de Loire-Atlantique.

### ACQUISITION D'UNE LICENCE IV

Dans un objectif de maintien et de développement de l'attractivité du site de La Provostière,, un accord de cession amiable a été conclu pour l'acquisition de la licence IV détenue par l'EURL CRUAUD Guillaume.

Le Conseil municipal décide (à l'unanimité) d'approuver l'acquisition de cette licence au prix de 10 000 € net.

### RESILIATION DU BAIL DE LA POSTE

Dans le cadre de l'évolution de l'organisation du centre courrier, la société LOCAPOSTE a sollicité la résiliation du bail du centre de tri postal à la date du 30/09/2026.

Le délai de préavis étant respecté, le Conseil municipal décide (à la majorité- 17 voix pour - 1 abstention\*) d'autoriser la signature de l'acte de résiliation de bail.

\* Mme GEOFFROY, en tant que salariée du groupe La Poste n'a pas pris part au vote.

### PARC EOLIEN DE BOURG CHEVREUIL - AVIS SUR LE DOSSIER SOUMIS A ENQUETE PUBLIQUE

Par arrêté du 28 octobre 2022, le préfet de la Loire-Atlantique a délivré à la société Eola Développement une autorisation environnementale pour la réalisation de ce parc éolien.

En 2023, une requête portant sur l'annulation de l'arrêté préfectoral a été déposée devant la cour administrative d'appel de Nantes.

Par décision du 5 décembre 2025, la cour administrative d'appel a décidé de surseoir à statuer sur les conclusions de la requête et donné un délai de 12 mois à l'Etat pour produire un arrêté de régularisation portant sur les capacités financières de la société EOLA et sur les accès au site.

La société SAS EOLA ayant transmis les pièces complémentaires relatives à ses capacités financières et à l'accès au site, le préfet de Loire-Atlantique a ouvert une enquête publique en mairie de Riaillé du mercredi 15 avril 2026 au vendredi 22 mai 2026.

Le Conseil municipal décide (à la majorité - 13 voix pour - 2 voix contre - 4 abstentions) d'émettre un favorable sur le dossier d'enquête.

### RESTAURANT SCOLAIRE - MAINTIEN DES TARIFS DE REPAS

Depuis la rentrée scolaire 2025-2026, la commune a adopté la tarification sociale pour le service de restauration scolaire. Le Conseil municipal décide (à l'unanimité) de maintenir les tarifs des repas servis au restaurant scolaire.

Tarifs par repas appliqués aux parents ou familles d'accueil résidents à Riaillé		
Tranche	Quotient familial	Prix par repas
1	≤ à 1 000 €	1 €
2	De 1 001 € à 1 099 €	3.50 €
3	De 1 100 € à 1 199 €	3.80 €
4	De 1 200 € à 1 399 €	4.20 €
5	De 1 400 € à 1 499 €	4.50 €
6	≥ à 1 500 €	4.65 €
Tarifs par repas appliqués aux parents ou familles d'accueil non résidents à Riaillé		
Tarif unique		5.65 €
Autres tarifs uniques		
PAI (panier repas fourni par la famille)		1.50 €
Repas non commandé dans les délais		5.65 €
Repas adulte		9.51 €

### ADHESION AU DISPOSITIF DFE SIGNALLEMENT PROPOSE PAR LE CENTRE DE GESTION DE LOIRE-ATLANTIQUE (CDG44)

Les communes doivent mettre en place un dispositif de signalement permettant aux agents victimes ou témoins d'actes de violence, de discrimination, de harcèlement moral ou sexuel, d'agissements sexistes, de menaces ou de toute autre forme d'intimidation, de signaler ces faits et d'être orientés vers les services compétents pour leur accompagnement et leur traitement.

Le Conseil municipal décide (à l'unanimité) de mettre en place ce dispositif et d'en confier la gestion au CDG44.

### SERVICES TECHNIQUES - MODIFICATION DU TABLEAU DES EMPLOIS

Le Conseil municipal décide (à l'unanimité) de modifier le tableau des emplois comme suit :

Suppression d'un poste d'adjoint technique à temps complet  
Création d'un poste d'adjoint technique principal de 2ème classe à temps complet

### ASSURANCE DES RISQUES STATUTAIRES DU PERSONNEL - MANDAT AU CENTRE DE GESTION DE LOIRE-ATLANTIQUE (CDG44)

La commune assume la charge financière de la protection sociale des agents, en continuant à verser leurs salaires, notamment en cas d'accident de travail, de maladie ou encore de congé maternité. Le contrat auquel adhère la commune arrivant à échéance le 31/12/2026, le Conseil municipal décide (à l'unanimité) de donner mandat au CDG44 pour le lancement d'une procédure de consultation pour la conclusion d'un nouveau contrat.

La prochaine séance du Conseil municipal se déroulera le mercredi 08 juillet à 20 heures, dans la salle du Conseil de la Mairie.

# Vie communale

## FRANCE SERVICES

### AIDE FINANCIÈRE «GRANDS ROULEURS»

Afin d'aider les travailleurs les plus touchés par la hausse des prix du carburant, le Gouvernement a décidé de mettre en place une indemnité forfaitaire de 50 euros, sous certaines conditions.

Le formulaire de demande en ligne est disponible sur le site [impots.gouv.fr](http://impots.gouv.fr)

### ARRÊT DE TRAVAIL ET RETOUR À L'EMPLOI

Une réunion d'information à destination des salariés du régime général en arrêt de travail qui ont des questionnements sur l'arrêt et le retour à l'emploi est organisée le

Mardi 16 juin 2026 à 10h30  
Salle de l'espace France Services

Sur inscription à : [ssrplacebretagne@carsat-pl.fr](mailto:ssrplacebretagne@carsat-pl.fr)

**Bientôt 16 ans ?**  
**PENSEZ AU RECENSEMENT !**

**Pour qui ?**  
Tous les Français âgés de 16 ans

**Pourquoi ?**  
Grâce au recensement :

- inscription d'office sur les listes électorales
- convocation en JDC
- possibilité de s'inscrire aux concours et examens
- possibilité de passer le permis de conduire

**Comment ?**  
Rendez-vous en mairie ou sur [www.service-public.fr](http://www.service-public.fr)

C'est obligatoire!

### ÉTAT CIVIL

**Naissances**  
Zoé CARNOTTE COTTINEAU  
Joyce BOËTÉ

**Mariages**  
Albane BUREAU & Louis TURPIN  
Célia CASTAN & Axel LEFEVRE

**Décès**  
Yvette BANÉATH née BIZIEN

## RIAILLÉ

### FÊTE de la Musique

Vend. 26 juin 2026

Centre-bourg à partir de 20h

bar & restauration sur place

Dual opale - L'Écho de l'Erdre  
Ecole de musique Poly-sons  
ENJOY - Evil Ways - Inkinioù

Les Pangels - The Blue Baboons - Percubatique - SAP  
The Rockchilids - LRB - Zumo de Melocoton

Organisée par la municipalité et le Comité des Fêtes

Riaille VALLEE DE L'ERDRE

## Enfance Jeunesse

## FÊTE de L'ÉCOLE

Robert Doisneau de Riaille

VENDREDI 19 JUN 2026  
À PARTIR DE 17H  
À LA SALLE DE LA RIANTE VALLÉE

SPECTACLE des enfants  
STANDS de jeux  
BUVETTE  
MAQUILLAGE  
RESTAURATION

Entrée libre et gratuite

## KERMESSE

DE L'ÉCOLE NOTRE-DAME

SAMEDI 27 JUN 2026  
AU LAVOIR DE RIAILLÉ

14H30  
SPECTACLE DES ENFANTS

16H-18H : STANDS DE JEUX

18H  
TIRAGE DE LA TOMBOLA

19H : REPAS

apel  
contact : [apelnotredameriaille@gmail.com](mailto:apelnotredameriaille@gmail.com)

## INSCRIPTIONS

### ALSH ET RENTRÉE SCOLAIRE 2026-2027



#### Inscriptions à l'ALSH été 2026

L'accueil de loisirs de Riaillé sera ouvert du 06 au 24 juillet et du 17 au 28 août 2026. Les inscriptions seront à effectuer via l'espace famille à partir du 15 juin 2026.

Contact : Angélique DOUAUD, coordinatrice Enfance Jeunesse, 02 28 01 89 19 ou [sej@sivom-secteur-riaille.com](mailto:sej@sivom-secteur-riaille.com)

#### (Ré)inscriptions au restaurant scolaire

Pour pouvoir déjeuner au restaurant scolaire, l'inscription des enfants est obligatoire. Les réinscriptions ne sont pas automatiques.



Ainsi, les parents désirant (ré)inscrire leur(s) enfant(s) sont invités à remettre les inscriptions, au plus tard le vendredi 19 juin 2026, dans la boîte aux lettres du restaurant scolaire à l'Orange Bleue, à la mairie ou par mail : [restaurantscolaire@riaille.fr](mailto:restaurantscolaire@riaille.fr)

Les fiches d'inscriptions sont disponibles au secrétariat de la Mairie ou téléchargeables sur [www.riaille.fr](http://www.riaille.fr).  
Contact : Maude BARTHÉLÉMY, responsable du restaurant scolaire, 02 40 97 84 09 ou [restaurantscolaire@riaille.fr](mailto:restaurantscolaire@riaille.fr)

#### (Ré)inscriptions aux transports scolaires



Pour bénéficier du transport scolaire à la rentrée, l'inscription est obligatoire, que votre enfant circule en train TER ou en car. Les réinscriptions ne sont pas automatiques. Les inscriptions seront ouvertes du 10 juin au 15 juillet 2026. Au-delà de cette date, une

majoration de 50 € sera appliquée pour tout retard d'inscription lors du paiement de l'acompte, sauf en cas de motif justifié (déménagement, affectation tardive, changement de situation familiale).

Pour s'inscrire, connectez-vous au site : <https://aleop.paysdelaloire.fr/loire-atlantique>.

### Parents d'ados

Les espaces jeunes et le service familles du SIVOM du Secteur de Riaillé souhaitent donner la parole aux parents d'ados. Vous avez peut-être envie de répéter ? Besoin d'être rassuré sur le comportement de votre ado ? Déchanger avec d'autres parents ? D'être informé ?

Voici un petit questionnaire pour nous aider à construire avec vous de nouveaux projets sur les communes de Joué-sur-Erdre, Pannecé, Riaillé, Teillé et Trans-sur-Erdre ! Ça ne prendra pas plus de 5 minutes et c'est anonyme.

Réponse via le QR code ou en nous contactant [referentfamilles@sivom-secteur-riaille.com](mailto:referentfamilles@sivom-secteur-riaille.com) ou [jeunesse@sivom-secteur-riaille.com](mailto:jeunesse@sivom-secteur-riaille.com)



## Agenda du service familles juin 2026

#### ATELIER CUISINE

'DU BON ET DE LA VARIÉTÉ DANS MON ASSIETTE CET ÉTÉ'

**Mardi 9 juin**  
18h30

Espace des Mille Mots  
Trans sur Erdre

Pour les ados et les adultes

#### ATELIER D'EVEIL À L'ALIMENTATION

**Lundi 15 juin**  
10h-11h30

L'Orange Bleue à Riaillé

Pour les enfants de 0-3 ans accompagnés par les parents

#### LA CABANE DES FAMILLES JEUX PAPOTÉ

**Vendredi 19 juin**  
15h-18h

L'Orange Bleue Riaillé

Pour toute la famille

#### 'PARENTS À BORD' GROUPE D'ÉCHANGES POUR LES PARENTS

**Jedi 25 juin**  
19h30

L'Orange Bleue à Riaillé

Pour les parents

#### ATELIER ARGILE EVEIL SENSORIEL

**Samedi 27 juin**  
9h30-10h15

Espace des Mille Mots à Trans sur Erdre

Pour les enfants de 18 mois à 3 ans accompagnés par les parents

**GRATUIT ET SUR INSCRIPTION**

et aussi... **Le Lieu d'Accueil Enfants Parents**  
Tous les jeudis de 9h à 12h (hors vacances scolaires) à l'Orange Bleue à Riaillé  
*Pour les 0-4 ans accompagnés de leurs parents, sans inscription*

Contact : 07 88 75 61 10  
[referentfamilles@sivom-secteur-riaille.com](mailto:referentfamilles@sivom-secteur-riaille.com)

familles SIVOM Riaillé



## Bien dans mon assiette

Organisé par le SIVOM du secteur de Riaillé

### ATELIER ENFANTS / PARENTS EVEIL ET DECOUVERTE DES SAVEURS !

Enfants de 0-3 ans



**Lundi 15 juin**  
10h-11h30  
à l'Orange Bleue à Riaillé

ANIMÉ PAR FLORIANE BRETON, DIÉTÉTICIENNE, NUTRITIONNISTE

**CONTACTS**  
Service Familles : 07 88 75 61 10  
[referentfamilles@sivom-secteur-riaille.com](mailto:referentfamilles@sivom-secteur-riaille.com)

GRATUIT SUR INSCRIPTION



# Associations - Animations

## PAUSE SOLID'ERDRE

### PROGRAMME DE JUIN

Sam. 6 juin	17h 20h	Animation intergénérationnelle et solidaire
Dim. 7 juin	12h 18h	Table ouverte et aprèm'jeux
Ven. 12 juin	20h30	<b>Événement</b> Allons au spectacle ! Spectacle « L'Envolée des Rêves » à Saint-Sulpice-des-Landes.
Sam. 13 juin	14h 17h	<b>Coup d'Pouce numérique</b> Apprenez à mieux utiliser vos équipements numériques.
Lun. 15 juin	14h 17h	Pause conviviale « Jeux de mémoire et de logique »
Jeu. 25 juin	9h30 14h	Atelier cuisine et repas partagé Inscription avant le 21 juin au 06 24 34 06 67
Jeu. 25 juin	9h30 12h	Atelier jardinage
Sam. 27 juin	9h30 12h	Repair Café Solid'Erdre Téléphoner quelques jours avant à Quentin au 06 88 15 75 21 pour préciser le type de réparation souhaité, et arriver avant 11h30. Gratuit
Lun. 29 juin	12h 17h	Pause conviviale « Journée plein air »
Accompagnement SCOLARITE Accompagnement SECOURS (aides, accès aux droits... Tél. : 07 86 49 60 69)		

Contact : 1 rue de la Garenne, Bonnoeuvre Vallons de l'Erdre  
Tél. 09 77 33 69 77 pausesoliderdre.440@secours-catholique.org

## LOISIRS

### NOUVEAU ! COURS DE DANSE À RIAILLÉ

Mathilde BLINO, 35 ans, Riailléenne, ouvre ses ateliers de danse dès le 17 septembre 2026, en partenariat avec l'association Shaker 96. Un projet né d'une envie simple : proposer à la commune un espace de danse accessible à tous, dans une ambiance bienveillante, où l'on vient se faire plaisir avant tout.

Gymnaste de formation tombée amoureuse de la scène, Mathilde partage aujourd'hui ses compétences artistiques et pédagogiques à travers trois ateliers ouverts aux débutants :

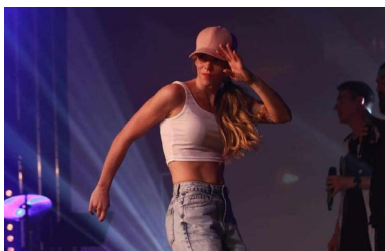

- **Multi-Styles (adultes)** — Fitdance, contemporain, danses urbaines, girly... Un voyage chorégraphique tout au long de l'année. Jeudi, 19h45-21h, FG Studio. 150 €/an.
- **Hip-Hop (ados, collégiens et lycéens)** — Rythme, coordination et confiance en soi dans une ambiance conviviale. Mercredi, 17h15-18h30. 150 €/an.
- **Girly-Heels & Samba (adultes et ados dès 16 ans)** — Postures, attitudes et féminité assumée, en baskets ou en talons ! Un mercredi/mois, 19h45-21h, FG Studio. 100 €/an ou 15 €/séance.

Adhésion à Shaker 96 : 15 €/an. Cours mixtes, tous niveaux. Une séance découverte offerte. Places limitées.

Renseignements et inscriptions : shaker96.fr

**TEILLÉ L'AVENUE**  
SHAKER 96 présente  
**LA SCÈNE EST DANS LE PRÉ**  
SOIRÉE DINER + SPECTACLE À LA FERME  
LE SYNDROME DE L'ÉCOSSAIS  
Billetterie  
**SAM. 11 JUILLET 2026**  
FERME "LES VOLAILLES DE L'AVENUE" - L'AVENUE - 44440 TEILLÉ  
INFOS RESERVATIONS SUR SHAKER96.FR OU 07 69 12 39 63

**9H45 BALADE CHAMPÊTRE ET PÉDAGOGIQUE**  
Balade et visite commentée de la ferme "Le GAEC des Ebaupinays", la carrière de Teillé et le Château de la Guibourgère.  
Gratuit - Buvette sur place - Départ 10h

**17H SOIRÉE DINER / SPECTACLE À LA FERME**  
Accueil du public et ouverture de la guinguette.  
33€/adulte  
15€/enfant  
Sur réservation

**19H DINER**  
Menu  
Apéritif  
Terrine des Volailles de l'Avenue  
Émincés de Volailles\*  
Pommes de terre grenailles  
Plateau de fromages locaux  
Tartelette aux fruits  
Café  
\*ou menu végétarien  
Boissons en supplément

**21H30 THÉÂTRE**  
**Le Syndrome de l'Écossais**  
Une soirée comme tant d'autres. Deux couples se retrouvent pour un repas familial ordinaire. Mais rien ne se passe comme prévu... Une réjouissante cascade d'incidents transforme rapidement la réunion de famille en une nuit folle où les secrets, les bouteilles et les non-dits, volent en éclat. Une comédie grinçante, drôle et terriblement humaine.  
Une pièce de Isabelle Le Nouvel  
Mise en scène : Jean-Pierre Artur  
Avec : Carole Galisson, Marie Véron, Jérôme Paillat et Jacques Montembault  
Création lumières : Denis Maillard  
Scénographie : Patrick Rocard

Un événement SHAKER 96  
Les Volailles de l'Avenue  
Café La Choise Rouge  
"Secours Les Fêtes de l'Erdre"

# Associations - Animations

## ASSOCIATION HISTOIRE ET PATRIMOINE

### PRISONNIERS ALLEMANDS DE RIAILLÉ 1945-1947

Seize prisonniers allemands<sup>1</sup> furent attribués à la commune de Riaillé en 1945 pour constituer un commando à sa disposition. La propriété de la "Basse Cour"<sup>2</sup> du 9 rue de l'Ouche de M. DENÉCHAU fut réquisitionnée pour les accueillir. Ils logeaient dans le bâtiment du fournil<sup>3</sup> côté rue de l'Erdre alimenté seulement en électricité.



Photo aérienne de Riaillé vers 1950 avant les transformations de 1966  
(Carte postale semi-moderne,

Éditions LAPIE; coll. M<sup>lle</sup> Marie BEAUJARD de Riaillé, reproduction partielle)

Ils furent employés<sup>4</sup> essentiellement à la construction de chemins ruraux et aux travaux du service d'eau pour le Haut-Rocher et le bourg.

Quelques prisonniers furent également attribués en appoint à des agriculteurs contre rémunération à la commune. Ce fut le cas chez les familles MARCHAND de Saint Louis, OUARY à la Fresnaie, JOURDON à Bourg-Chevreuil, MULOUÏSE dans le bourg et AUBIN à la Poitevineière.

Une commission de contrôle des prisonniers fut constituée dès août 1945, du maire M. VANNIER et de messieurs BATARD et BOURSIER, conseillers. En novembre, le conseil put assurer le maire du travail consciencieux des membres du commando. En 1946, le conseil accorda une indemnité au cantonnier communal Joseph DELANOUE, pour sa responsabilité d'encadrement des prisonniers aux travaux de construction des chemins.

L'eau de la source de la Fontaine Minérale fut captée, amenée dans un château d'eau (détruit en 1988) au Haut-Rocher, puis distribuée sur place et dans le bourg. Ces travaux de construction et d'acheminement furent réalisés par les prisonniers allemands.



Château d'eau du Haut-Rocher édifié par les prisonniers allemands  
(Cliché Paul TEMPLÉ 1988)

Le 28 mai 1946, Johann LAUTERBACH et Kurt WILDBER, deux prisonniers allemands évadés, furent arrêtés à Nantes à la descente d'un car qu'ils avaient pris à Riaillé<sup>5</sup>.

En septembre 1946, à cause de la lourdeur des frais d'entretien des prisonniers, le conseil décida de demander une contribution aux propriétaires desservis par les nouvelles voies. En février 1947, cinq nouveaux chemins furent construits, puis onze furent mis en chantier en mai.

Au printemps 1947, les prisonniers dont plusieurs étaient de bons musiciens, donnèrent un concert à l'air libre dans la propriété DENÉCHAU. Plus d'une cinquantaine de Riailléens vinrent y assister. Ces prisonniers furent apparemment libérés au courant du second semestre 1947.



Concert du commando allemand 1947 à "la Basse Cour"  
(Collection M<sup>lle</sup> Marie BEAUJARD de Riaillé)

**Si vous connaissez des familles de Riaillé qui ont accueilli d'autres prisonniers allemands, vous pouvez téléphoner au 06.66.91.43.30.**

<sup>1</sup> AD 44, cote 2102 W 193, n° 4701 à 4712.

<sup>2</sup> Aujourd'hui dénommé «Le Pré du Paradis».

<sup>3</sup> D'après Reine BELAY née ROSSIGNOL qui vint leur livrer des denrées alimentaires provenant de l'alimentation tenue par sa mère rue du Calvaire.

<sup>4</sup> Archives municipales de Riaillé, registre relié (couverture rouge) des délibérations du conseil municipal du 27 juin 1926 au 22 août 1954.

<sup>5</sup> AD44, cote 1623 W 59, dossier n° 10.

A colorful poster for a 5th anniversary celebration. It features a banner at the top with the text 'Lily Cerise & Cie' and 'Lutte contre les séniors vulnérables'. The main text reads 'Ancenis-Saint-Géréon salle du Gotha' and '24 juin dès 18h30'. A large '5 ans ÇA SE FÊTE!' is written in the center. Below, it says 'Lily Cerise & Cie GRATUIT VOUS OFFRE UNE GRANDE SOIRÉE FESTIVE :'. The event details are: 19h30 - 20h00 : chorale féministe 'La soupe des Ginettes'; 20h15 - 22h15 : conférence gesticulée 'Parents parfaits : mission impossible... et c'est tant mieux !' par Caroline Robineau; stands d'informations tenus par nos partenaires associatifs. A QR code is provided for reservations. The text 'ENTRÉE LIBRE SUR RÉSERVATION', 'PLACES ASSISÉS', and 'QUANTITÉ LIMITÉE' is listed. At the bottom, there are silhouettes of people and a URL: <https://www.helloasso.com/associations/collectif-lily-cerise-et-cie/evnements/5-ans-lily-cerise-et-cie>

## PAYS D'ANCENIS MOBILITÉ UN ABRI À VÉLOS SÉCURISÉ



Dans le cadre de ses actions en faveur de la mobilité, le Communauté de communes du Pays d'Ancenis déploie un réseau de consignes individuelles sécurisées pour les vélos.

Ainsi, un box de deux places de vélo, gratuit, en libre-service 24h/24 et 7j/7, a été installé près de l'abri-bus situé à côté de la pharmacie.

### Mode d'emploi :

- déposez votre vélo dans le box (pour 48h maximum) et accrochez-le avec votre anti-vol personnel,
- verrouillez la porte avec votre cadenas,
- à la reprise de votre vélo, veuillez à ne pas laisser votre cadenas sur la porte,
- laissez la consigne propre et vide.

## AVENIR DU PAYS D'ANCENIS PARTICIPEZ À L'ENQUÊTE PUBLIQUE



Depuis le 19 mai 2026, et jusqu'au 18 juin 2026, une enquête publique organisée par la Communauté de communes du Pays d'Ancenis (COMPA) concernant la révision générale du Schéma de Cohérence Territoriale (SCoT) permettra aux habitants et acteurs du territoire de se prononcer sur le projet avant son approbation définitive.

Ce document stratégique définit les grandes orientations et règles d'aménagement pour les 20 prochaines années : logement, emploi, mobilité, équipements et services publics, commerces, etc. Il projette le développement vers un territoire rayonnant, équilibré et résilient, qui concilie le développement de l'habitat et de l'activité économique avec la préservation du cadre de vie et des espaces naturels, agricoles et forestiers.

Le **dossier d'enquête** comprend le projet du SCoT, arrêté en conseil communautaire du 11 décembre 2025 ; le bilan de la concertation engagée depuis 2019 ; les avis des communes et des personnes publiques associées ainsi que les réponses apportées par la COMPA.

Il est consultable en ligne, à la COMPA et dans les mairies ci-dessous, pour les habitants et acteurs du territoire. Ainsi, ils peuvent faire part de leurs éventuelles remarques notamment par courrier, par mail, via le registre dématérialisé accessible sur le site internet de la COMPA ou encore lors des permanences, ouvertes à tous, proposées par le commissaire-enquêteur :

- le jeudi 11 juin de 9h à 12h15 à la mairie de Vallons-de-l'Erdre (Saint-Mars-la-Jaille),
- le jeudi 18 juin de 14h à 16h au siège de la COMPA à Ancenis Saint-Géréon.

Cette phase marquera la dernière étape avant l'approbation du SCoT par le conseil communautaire de la COMPA.

Retrouvez l'ensemble du dossier d'enquête et les modalités de participation sur [pays-ancenis.com](http://pays-ancenis.com)

## ENVIRONNEMENT

### CHANTIER PARTICIPATIF DÉFI JUSSIE 2026

La Jussie à grandes fleurs (*Ludwigia grandiflora*) envahit les zones humides par différents moyens de propagations (bouturage, floraison) et dégrade les milieux naturels en changeant les propriétés physico-chimiques de l'eau ou en entrant en concurrence avec les espèces autochtones.

Ainsi, le département de Loire-Atlantique lance à **appel à bénévoles** pour participer au **chantier participatif d'arrachage** de cette plante envahissante organisé tous les ans sur le site de Vioreau.

Il aura lieu les mardis 16 juin et 07 juillet 2026, de 8h30 à 17h.  
Rendez-vous à la Base départementale de Vioreau



Vous souhaitez participer à ce chantier participatif ?  
Inscrivez-vous auprès de M. Camille TOUZE : 06 76 75 97 80 ou [camille.touze@loire-atlantique.fr](mailto:camille.touze@loire-atlantique.fr)

## ASSAINISSEMENT

### DES PERMANENCES POUR RÉPONDRE À VOS QUESTIONS

La Société d'Aménagement Urbain et Rural (SAUR), délégataire en charge de l'assainissement collectif de Riaillé, propose des permanences pour répondre aux demandes des habitants.

Rendez-vous aux permanences de la SAUR dans les locaux de la COMPA à Ancenis-Saint-Géréon, chaque lundi après-midi de 14h à 17h afin de répondre à :

- une demande de **devis** pour un raccordement au réseau public d'assainissement collectif,
- une demande de **contrôle de conformité** d'une installation d'assainissement collectif pour une vente immobilière,
- une demande d'**information** : facturation de la part assainissement collectif de votre facture d'eau, conseils techniques pour remise en conformité de votre installation privée, démarches administratives...



Plus d'informations sur [pays-ancenis.com](http://pays-ancenis.com)

# Coordonnées utiles

## Services municipaux

### Mairie

170, rue du Cèdre, BP 32, 44440 Riaillé  
Tél : 02 40 97 80 25 mail : [accueilmairie@riaille.fr](mailto:accueilmairie@riaille.fr)  
Site internet : [www.riaille.fr](http://www.riaille.fr)  
Accueil du public :  
- du lundi au jeudi : 8h30 à 12h30  
- le vendredi : 8h30 à 12h30 et 13h30 à 16h30

### Restaurant scolaire

Bâtiment l'Orange Bleue - Rue des Lilas  
Tél : 02 40 97 84 09 - mail : [restaurantscolaire@riaille.fr](mailto:restaurantscolaire@riaille.fr)

## Services Enfance Jeunesse

SIVOM du secteur de Riaillé - 182, rue du Cèdre  
02 28 01 89 19 - [sej@sivom-secteur-riaille.com](mailto:sej@sivom-secteur-riaille.com)

### Accueil périscolaire

Bâtiment l'Orange Bleue - Rue des Lilas  
02 40 97 86 19 - [apsriaille@gmail.com](mailto:apsriaille@gmail.com)  
Lundi, mardi, jeudi et vendredi : 7h15-9h00 et 16h30-18h45

### Accueil de loisirs

Le mercredi (sauf vacances scolaires) : 7h15 à 18h45

### La Bulle d'Erdre (anciennement Bateau sur l'eau)

Lieu d'Accueil Enfants Parents (LAEP)/ enfants de 0-4 ans  
Bâtiment l'Orange Bleue, rue des Lilas  
Tél : 07 88 75 61 10  
[referentfamilles@sivom-secteur-riaille.com](mailto:referentfamilles@sivom-secteur-riaille.com)  
Les jeudis (sauf vacances scolaires) : 9h-12h

### Relais Petite Enfance

Sur rendez-vous  
- Lundi et mercredi de 9h15 à 12h à la Maison de l'Enfance « Les Coccinelles » à Joué sur Erdre - Tél : 02 28 24 57 59  
- Mardi 15h30 - 19h, jeudi 15h30 - 18h et vendredi 9h15-12h A l'Orange Bleue à Riaillé - Tél : 02 40 80 77 16  
[relaispetiteenfance@sivom-secteur-riaille.com](mailto:relaispetiteenfance@sivom-secteur-riaille.com)

### Foyer des Jeunes

Rue des Lilas. Hors vacances scolaires: le mercredi et le samedi de 13h30 à 18h30. Pendant les vacances scolaires : du lundi au vendredi de 13h30 à 18h30  
Tél : 02 51 71 07 25 ou 06 30 28 43 85  
Mail : [jeunessivomriaille@orange.fr](mailto:jeunessivomriaille@orange.fr)  
Facebook : foyer des jeunes sivom

## Services intercommunaux

### Bibliothèque

Bâtiment l'Orange Bleue - Rue des Lilas  
- Mardi : 16h-18h  
- Mercredi : 10h-12h30 et 16h-18h  
- Vendredi : 16h-18h30  
- Samedi : 10h - 12h30  
- Dimanche : 11h-12h30  
Tél. : 02 40 97 85 92

### Déchèterie (lieu-dit l'Aufraine)

- Lundi, mercredi et vendredi de 14h à 17h45  
- Mardi de 9h à 12h30  
- Samedi de 9h à 12h30 et 14h à 17h45

### Conciliateur de Justice

- Agnès BARDAINE - sur rendez-vous auprès de la mairie d'Ancenis : 02 40 83 87 00  
- Maison de Justice et du Droit de Châteaubriant sur rendez-vous au 02 28 50 44 41

### Point Justice

Aide aux victimes, droits des femmes et des familles, protection des majeurs vulnérables, droit du travail, droit de la consommation... Sur rendez-vous au 02 40 96 31 89

Edition : Commune de Riaillé  
Directrice de la publication : Marine TESTARD  
Commission communication : Marine TESTARD, Astrid BAUDOUIN, Léopold DRAPEAU, Julien NIEL  
Mise en page : Mairie de Riaillé - Service communication  
Crédits photos : Commune, COMPA, département de Loire-Atlantique, associations, Freepik  
Impression : Imprimerie PLANCHENAUT - 500 exemplaires  
Dépôt légal : juin 2026

## Transport Solidaire 07 80 55 59 46

### Besoin d'écoute

#### pour les femmes :

-Violences Femmes Info : 3919 (7j/7 - 24h/24 - gratuit et anonyme)  
-Solidarité Estuaire : 06.35.76.60.81  
-CIDFF Nantes : 02 40 48 13 83

#### quelque soit le genre de la personne :

-France Victimes : 116 006  
-Prévention Suicide : 3114 (7j/7 - 24h/24 - gratuit et confidentiel)  
-Maltraitements personnes âgées et/ou handicapées : 3133 (7j/7 - 9h à 20h - gratuit et anonyme)  
-Victimes de cyberharcèlement et violences numériques : 3018 (7j/7 - 9h à 23h - gratuit et confidentiel)

### Services d'urgence (par téléphone)

-Médecins : 15  
-Gendarmerie : 17 - Pompier : 18  
-Appel d'urgence européen : 112  
-Allô Enfance en Danger : 119 (anonyme et gratuit, 24h/24, 7j/7)  
-Message d'urgence 114 par SMS en cas d'impossibilité de parler  
-Urgences Vétérinaires : 31 15 (appel gratuit)

## Services médicaux - paramédicaux

### Médecins

-Dr GALLOT Isabelle et Dr RICHE Violaine - 66 rue du Calvaire - 02 40 97 81 93  
-Dr TRILLARD Marc - 57 chemin de la Planchette - 02 40 97 80 02

### Pharmacie CHEPEAUX

111, rue de l'Ouche - 02 40 97 84 23  
Pour connaître la pharmacie de garde: 32 37

### Infirmières

-Mme BARTHÉLÉMY Sylvie : 02 40 97 87 56  
-Mme DUBOIS Florence : 02 40 97 83 97

### Orthophonistes

-Mme BANEATH Brigitte - 57 ch. de la Planchette 02 40 13 04 73  
-Mme GODIN Marie - 2 Hameau du Boisillet 07 67 36 67 39

### Kinésithérapeutes

Cabinet médical - 57 ch. de la Planchette  
Tél : 02 40 97 87 78

### Pédicure-podologue

Cabinet médical - 57 ch. de la Planchette (ou à domicile) Mme BOMPOIS Nelly : 02 40 97 36 50 ou 06 82 93 79 43

### Ostéopathe

Mme BOUGUYON Charlotte : 06 60 24 20 27  
2, Hameau du Boisillet

### Clinique vétérinaire

Rue de Bretagne - Tél : 02 40 97 80 26

## Gendarmerie de Riaillé

lundi, vendredi : 14:00-18:00  
mardi, jeudi, dimanche : Fermé  
mercredi, samedi : 08:00-12:00, 14:00-18:00  
En dehors de ces horaires ou en cas d'urgence 24 heures/24 et 7 jours/7, sonner et utiliser l'interphone pour être mis en relation avec un opérateur.

## Correspondants de presse

-Monique GENOIST, Ouest France  
[monique.genoist@orange.fr](mailto:monique.genoist@orange.fr) - 06 86 76 06 28  
-Stanislas HARDY, Presse Océan, l'Eclairneur  
[stanislas.hardy@wanadoo.fr](mailto:stanislas.hardy@wanadoo.fr) - 06 10 36 34 94  
-Olivier FERRAND, l'Echo d'Ancenis  
[o\\_ferrand@orange.fr](mailto:o_ferrand@orange.fr) - 07 87 07 11 37

**Prochaine parution du bulletin :**  
**samedi 4 juillet 2026**  
Articles et photo à envoyer  
à [accueilmairie@riaille.fr](mailto:accueilmairie@riaille.fr)  
avant le 22 juin 2026

## Prendre rendez-vous avec les élus

Mme le Maire : Marine TESTARD  
Tél : 02 40 97 80 25 / mail : [mairie@riaille.fr](mailto:mairie@riaille.fr)

Conseillère départementale : Anne-Marie CORDIER  
Tél : 06 74 37 83 64 /  
mail : [anne-marie.cordier@loire-atlantique.fr](mailto:anne-marie.cordier@loire-atlantique.fr)

Député : Jean-Claude RAUX  
Tél : 02 49 86 00 05 / [jean-claude.raux@assemblee-nationale.fr](mailto:jean-claude.raux@assemblee-nationale.fr)

## Espace France Services

182, rue du Cèdre - Tél : 02 40 97 35 23  
[accueilfranceservices@sivom-secteur-riaille.com](mailto:accueilfranceservices@sivom-secteur-riaille.com)  
[www.sivom-secteur-riaille.com](http://www.sivom-secteur-riaille.com)  
Accueil du public :  
Lundi, mardi, jeudi 8h30-12h30 et 14h-17h  
Vendredi 8h30-12h30 ; mercredi matin sur rdv



France Services  
Proche de vous au quotidien

## PERMANENCES de JUIN 2026 à l'ESPACE FRANCE SERVICES

Agence Départementale d'Information sur le Logement sur rendez-vous sur [www.adil44.fr](http://www.adil44.fr)

Erdre et Loire Initiatives sur rendez-vous au 02 40 83 15 01

Espace Multimédia du Pays d'Ancenis mardis 9 et 23 juin, 10h - 12h Informations au 02 40 09 20 13

France Rénov' lundi 29 juin Sur rendez-vous : 02 40 96 44 70

Maison des Adolescents mardis 9, 16, 23 et 30 juin Sur rendez-vous 02 40 51 55 60

Mission Locale mardis 16, 23 et 30 juin Sur rendez-vous au 02 40 96 44 30

Mutuelle des Cheminots de la Région Nantaise (MCRN) Sur rendez-vous au 02 40 89 22 91

Espace Départemental des Solidarités : (Vallons de l'Erdre) Assistantes sociales et consultations avec puéricultrices du Conseil Départemental Sur rendez-vous au 02 40 97 04 70



10-31-1240

Certifié PEFC

Ce document est issu de forêts gérées durablement et de sources contrôlées

[www.pefc-france.org](http://www.pefc-france.org)